同友月報

№361　令和５年10月２日発行　　同友クラブ HP　http://www.doyu-club.com

３月例会

個人でも取組める SDG s

開催日：3月9日（木）
主管　：親睦研修委員会
委員長：浅見　哲也
開催地：ホテルニューつたや

３月例会では、会員の村田さんを講師に SDG s について基本的な考え方を学びました。SDG s の考え方を近江商人を例に挙げての説明は、SDG s が身近な事の様に感じられました。また、委員会ごとのグループディスカッションは、短い時間しか取れませんでしたが身近な事で SDG s を考えるには、良かったと思います。今後も会員一人一人が身近な事で出来る事から取り組んで頂きたいと思います。最後になりますが、参加された会員の皆様、委員会の方々のご協力に感謝を申し上げご報告させていただきます。

SDG s について村田委員（親睦研修委員会）より
レクチャーを受けました

SDG s について委員会毎にワークショップを行いました

ワークショップアイディア発表

スタッフ

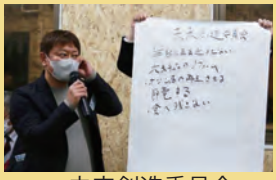

未来創造委員会

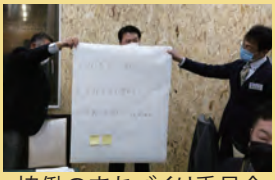

協働のまちづくり委員会

総務広報委員会

親睦研修委員会

年度末を締めくくる懇親会

豪華賞品が当たるジャンケン大会で盛り上がりました

中締めは鈴木副委員長(親睦研修)の一本締め

4月例会

令和5年度 定時総会

開催日　：4月28日（金）
主管　　：総務広報委員会
委員長　：藤澤　和成
開催地　：ホテルニューつたや

出　席 32名
委任状 33名

同友クラブ令和５年度定時総会を開催しました。会場での飲食を伴う定時総会を盛大に開催することが出来ました。とても良いスタートが切れたと思っています。参加の皆様に御礼申し上げ報告とします。

総務広報委員会 藤澤委員長

親睦研修委員会 浅見委員長

協同のまちづくり委員会 野沢委員長

未来創造委員会 大吉委員長

須藤市長から祝辞を頂きました

議長を務める滝田副会長

優良会員は篠崎さん(未来創造委員会)

懇親会での福島議員の挨拶

田中直前会長の乾杯の音頭

懇親会の中締めは盛大にお手を拝借。一本締めで！

５月例会
パークゴルフを楽しみウェルビーイングを目指そう

開催日：5月21日（日）
主管　：スタッフ
委員長：平澤　洋一
開催地：ザ・ヒロサワシティ

当日は天候に恵まれ、強い太陽の日差しを遮る雲が出てくれるなど熱中症の心配をすることなくパークゴルフをするには良いコンディションだったと思います。パークゴルフは初めての方も多かったようですが、ゴルフよりは慣れやすく、参加した皆さん和気あいあいにプレーしていただきました。懇親会もパークゴルフの順位ごとに用意した商品を参加者にお渡ししながら楽しんでいただき、和やかな雰囲気の中、終了することができました。

一方で会員の皆さんへの案内が遅くなってしまい、参加者が少なかったのが反省点です。今回の例会のテーマである心身と社会的な健康を意味するウェルビーイングは、60 周年事業での環境宣言と合わせて今後の活動でも大事にしたいテーマだと思います。最後に参加・協力していただいた会員の皆様に感謝し報告とさせていただきます。

平澤会長

笠倉監事

田中直前会長

滝田副会長

中原副会長

落合専務理事

大吉委員長（未来創造委員会）

野沢委員長（協働のまちづくり委員会）

浅見委員長（親睦研修委員会）

杉山副委員長（総務広報委員会）

海老澤副委員長（未来創造委員会）

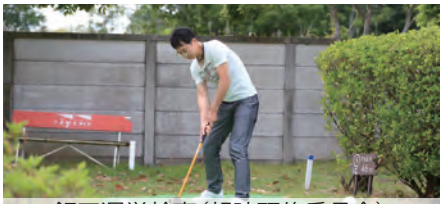
飯田運営幹事（親睦研修委員会）

杉山委員（未来創造委員会）

小島委員（協働のまちづくり委員会）

古橋委員（未来創造委員会）

６月例会

開催日　：6月28日（水）
主管　　：親睦研修委員会
委員長　：浅見　哲也
開催地　：ホテルニューつたや

地域の未来を語り合おう

筑西市議会議員
新井　暁　氏

筑西市議会議員
国府田　和弘　氏

筑西市議会議員
塚田　砂与　氏

筑西市議会議員
吉富　泰宣　氏

筑西市議会議員
日高　久江　氏

今回の例会は、４月に行われた市議会議員の選挙で初当選なされた新人議員の方々をお迎えして地域への思いや、地域の未来についてどのような考え方をもっているのか知り、親交を深めることが目的でした。新人議員の皆様には、例会の趣旨をご理解いただき５名全員に参加して頂きくことが出来ました
１人５分程度の持ち時間で各議員の方々に自己紹介を含め地域に対しての考え方を話して頂きましたが各議員の皆様、地域に対してしっかりとした考え方をお持ちになっており、時間が足りない位でした。質疑応答の時間も会員からの質問に対してきちんと返答していただき大変充実しました。また懇親会では各テーブルに分かれて座って頂き和やかな雰囲気の中で、親交を深めることが出来たかと思います。最後になりますが、委員会の皆様、出席頂いた会員の皆様に感謝申し上げ報告させていただきます。

会員からの質疑応答

各委員より筑西市の発展や課題などそれぞれの目線で質疑が上がりました。

清水親睦研修委員

杉山未来創造委員

小島まちづくり委員

藤澤総務広報委員長

質疑内容を熱心に傾聴し、丁寧な回答をして頂きました。

懇親会では各テーブルに分かれて座って頂き和やかな雰囲気の中で、親交を深めることが出来ました。